

BESTATTUNG *Tempora*

Trauerkerzen für
Mathilde Scholz
† 24.04.2022



R.i.P. Erich¹



Aufrichtige Anteilnahme!
Familie Höfler



Bettina und Roland
Hochholzer



In stillem Gedenken.
Martin und Hedi Figlhuber



Aufrichtige Anteilnahme
Anni u. Engelbert Raab



Fam. Karl und Susanne
Bill



Ruhe in Frieden Fam.
Bühninger



Ein Licht für die Reise



Ein Licht für deinen
letzte Weg



Ein Licht für deine
Reise! Walter und
Alexandra



Franz Raab



In stillen Gedenken



Elizabeth Gruber



Martina Mader (geb
Gundacker)



Sabine und Martin Krenn



Fam. Günther, Hosa.



Fam. Karl u. Veronika
Keusch



Fritz und Inge Dörner



Erika und Josef Grabner



Fam. Erna und Johann
Grabner



Ruhe in Frieden Ingrid
Reitbauer



Gertraud u. Josef Kogler



Gerti u. GÜNTHER
Albrecht



Karl und Ilse Weghaupt

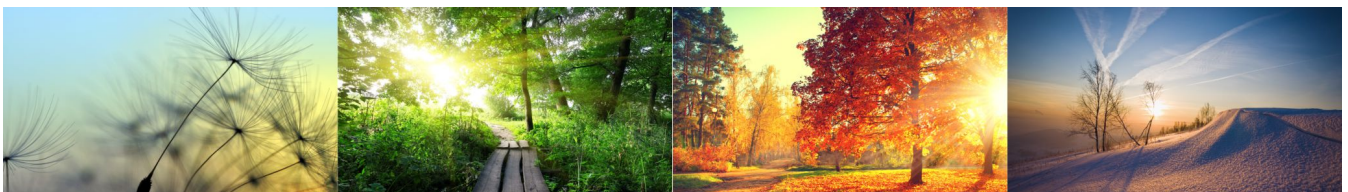

BESTATTUNG *Tempora*

Trauerkerzen für
Mathilde Scholz
† 24.04.2022



Ruhe in Frieden Fam.
Fraubaum Leopold
u.Elfriede



Harald und Gabi
Steininger



Anna Hofstetter



Josef u. Elisabeth
Hofstetter



Greti und Helmut Gamper



Fam. Renate und Rudi
Eglseer



Das ewige Licht Leuchte
dir



Fischer Herbert



Ruhe in Frieden! Deine
Nachbarn Erika und Ernst



Ruhe in Frieden! Deine
Nachbarn Patrick u. Birgit
mit Tobias u. Simon



Fa. kirchhofer



Fam. Ingrid und Alfred Bill



Aufrichtige Anteilnahme
Fam. Steiner
Wiesmüller



Resi Dörner



Gerti Illetschko



Aufrichtige Anteilnahme
Monika u. Rudi Macek



Johann u.Herta Karner



Ruhe in Frieden Familie
Schoberberger



Franz und Hedi Pernikar



Fam. Andrea u. Herbert
Haslinger



Fam. KAMPMANN
Manfred undMarianne



Swoboda Ulrike



Steininger Andreas



Aufrichtige Anteilnahme
Josef und Monika
Strasser

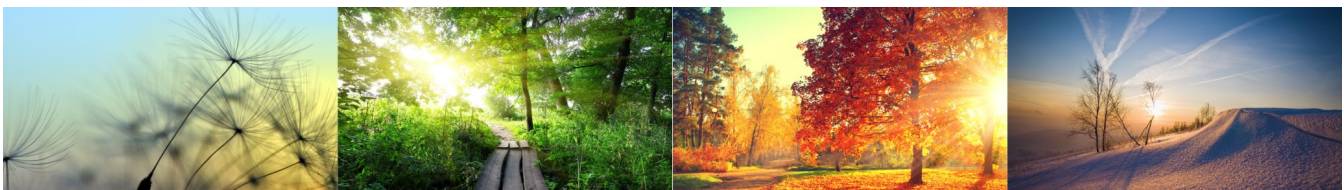

BESTATTUNG *Tempora*

Trauerkerzen für
Mathilde Scholz
† 24.04.2022



Kühhaas Helmut und
Elfriede



Familie Haselberger



Aufrichtige Anteilnahme
Fam Grabenschweiger
(Ruhe in Frieden deine
Nachbarn)



Bestattung Tempora

